

OMBRELLONE WOODEN



MADEIRA EM EVIDÊNCIA

Com haste central em madeira Sycamore, que é altamente resistente, o Wooden é construído de forma impecável em todos os detalhes e peças. Rosetas em alumínio e tecido 100% poliéster dão a este ombrellone um charme especial. A cobertura abre e fecha através de um sistema de polia com corda, e travamento com pino na haste central. Para aqueles que não abrem mão da beleza e tradição dos ombrellones em madeira, o Wooden supera as expectativas.

ESPECIFICAÇÕES:

Estrutura e varetas: madeira sycamore (diâmetro do mastro 51 mm)

Cobertura: tecido O'bravia 100% poliéster. Proteção solar UPF50+

Peso: 19,5kg

Acessórios: capa de proteção e luminária (vendidas separadamente)

Velocidade máx. de vento admitida: 30km/h (ombrellone aberto)

Bases Compatíveis: (vendidas separadamente)

Para utilização em centro de mesa, recomendamos:



Base fixa



Base móvel
concreto 50kg

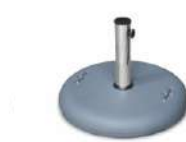

Base concreto
40kg

Tamanho cm	Mastro cm	Cobertura Fechada cm	Espaço Livre cm	Tamanho Total cm	Máx. de vento permitido com o ombrellone aberto km/h
A	M	E	F	G	força do vento
ø330	5.1	96	215	280	30

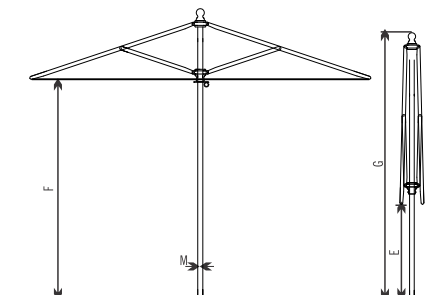
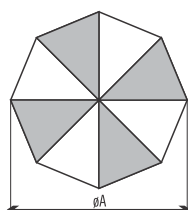

As medidas aqui descritas podem sofrer variações de $\pm 2\%$ ± 5 cm
As dimensões de altura aqui descritas são com a base fixa, a altura máxima dependerá do tipo de base utilizada
A distância entre um ombrellone aberto e outro ombrellone ou de paredes e pilares deve ser de no mínimo 20cm

OMBRELLONE WOODEN



- 1 Base móvel concreto 50kg
- 2 Mastro
- 3 Regulador tensionador da cobertura
- 4 Varetas
- 5 Ponteira/Chapéu
- 6 Cobertura

*imagens ilustrativas



Grade de cores

1. estrutura em madeira sycamore com cobertura em tecido O'bravia 100% poliéster 4876 (sand) **OM0066**

ESTRUTURA

COBERTURA



*consulte customização nas cores de tecidos O'bravia (ver mostruário)
** impressões publicitárias individuais são possíveis (sob consulta)

